

Extraído de una publicación de:



Autor Project Analysis



Fuente Project Analysis



Link <https://www.project-analysis.com/2022/03/principle-of-navigating-complexity.html>

Lectura 10

Principio de navegación por la complejidad

La complejidad es uno de los 12 principios de gestión de proyectos que proporcionan una guía a los equipos de proyecto para ofrecer un valor óptimo al final.



Este principio consiste en utilizar los mejores enfoques para navegar la complejidad en la dirección de un resultado beneficioso. La complejidad puede surgir como resultado de muchos factores. Generalmente, es consecuencia del comportamiento humano, las interacciones del sistema, la incertidumbre y la ambigüedad.

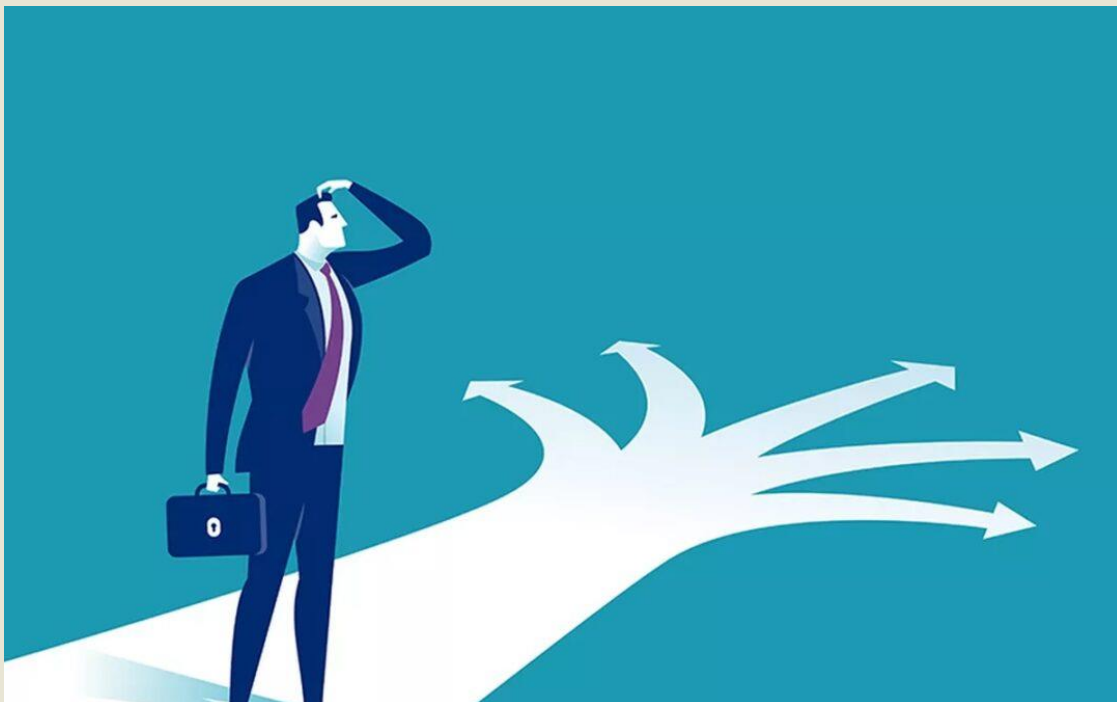

El director del proyecto debe evaluar y navegar continuamente por la complejidad del proyecto para que los enfoques y planes ayuden al equipo del proyecto a alcanzar las metas del ciclo de vida del proyecto. La mejor manera de hacerlo es analizando la fuente de la complejidad y luego ideando un proceso que le ayude a manejarla. Si bien la complejidad no se puede controlar total o parcialmente, los equipos de proyecto deben adaptar sus actividades para abordar los impactos que se producen como consecuencia de la complejidad.

Es importante observar las fuentes de complejidad desde diferentes ángulos, explorar diferentes perspectivas e identificar lo que falta. A veces es necesario dibujar diagramas o hacer modelos para ver qué está pasando.

Navegar por la complejidad es un principio de gestión de proyectos que se puede aplicar a cualquier situación, ya sea personal o profesional. El Principio de Navegar por la Complejidad se puede aplicar en cualquier situación en la que se enfrente a la complejidad.

Sin embargo; lo más importante es rastrear los indicios de complejidad y sortear sus efectos nocivos a través de un resultado favorable del proyecto que agregue valor. No es la complejidad lo que hace que un proyecto sea difícil de gestionar, sino cómo navegamos por su complejidad.